

CPE 04- Coupe FF - partie 01

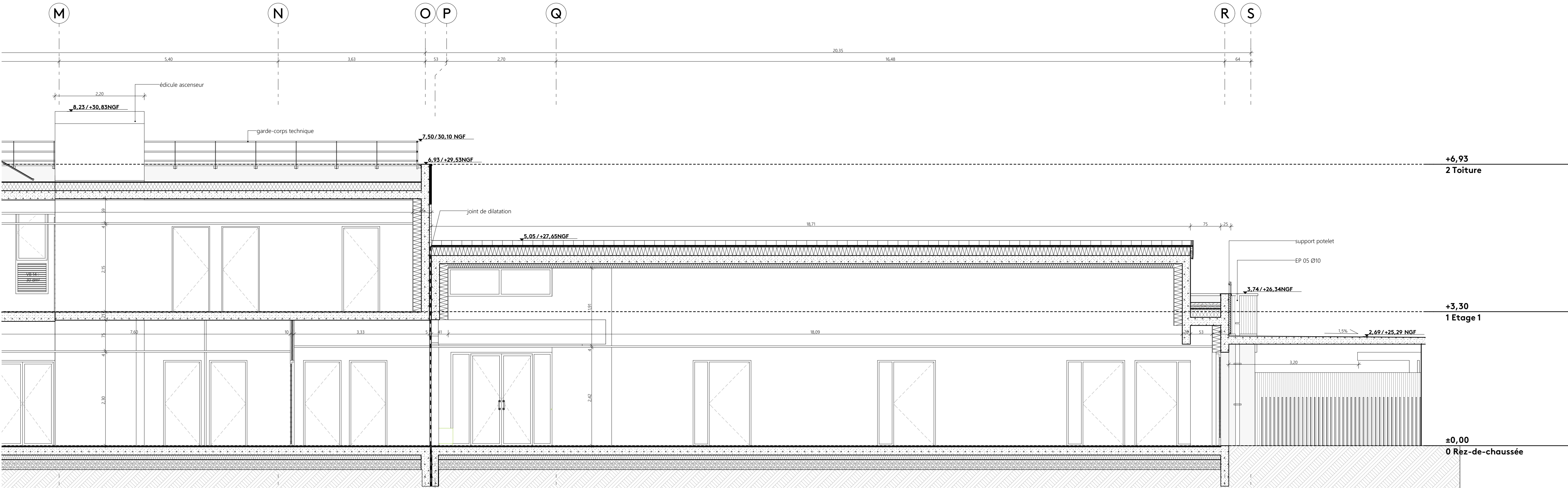

CPE 04- Coupe FF - partie 02

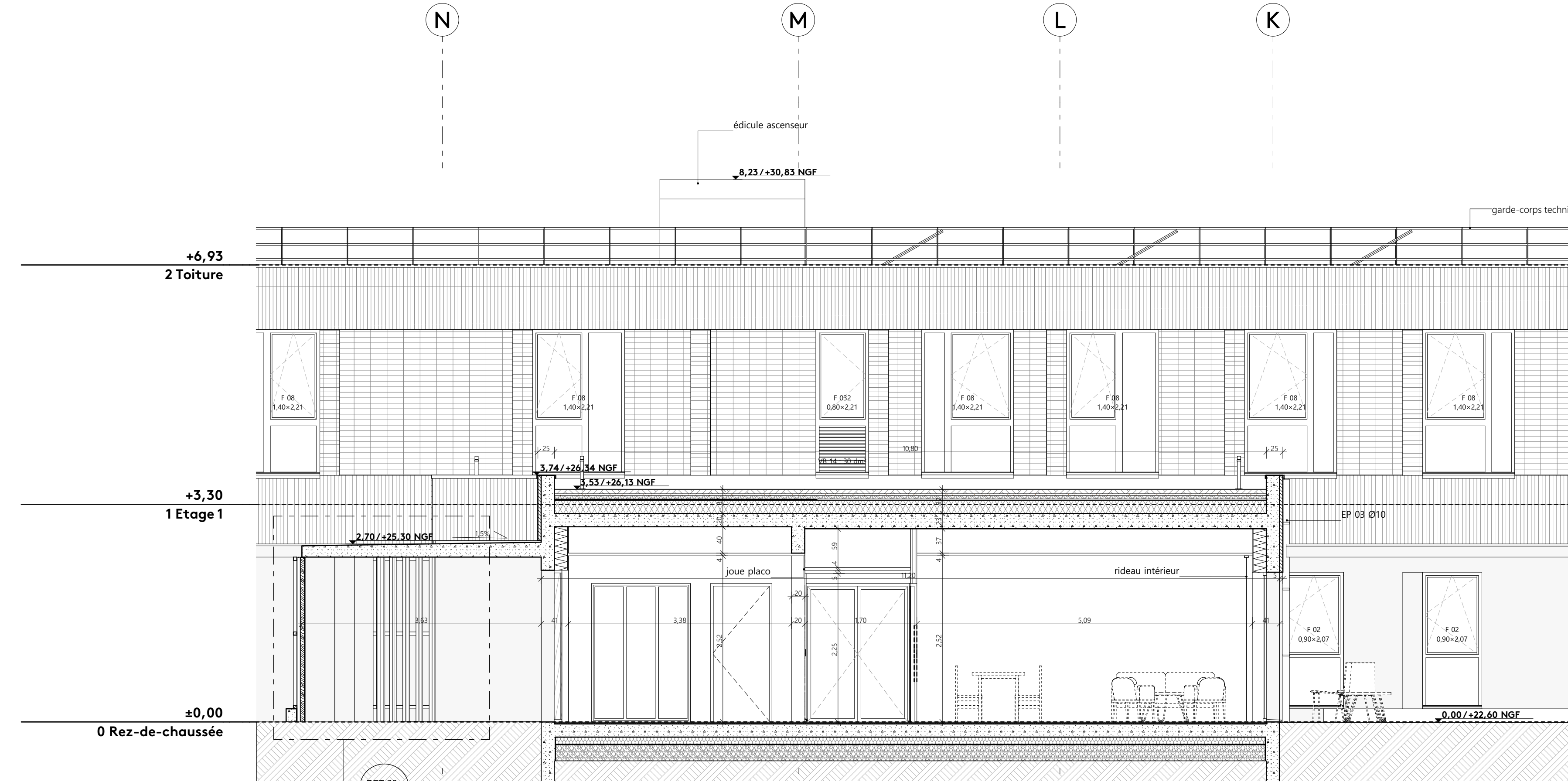

CPE 05- Coupe GG

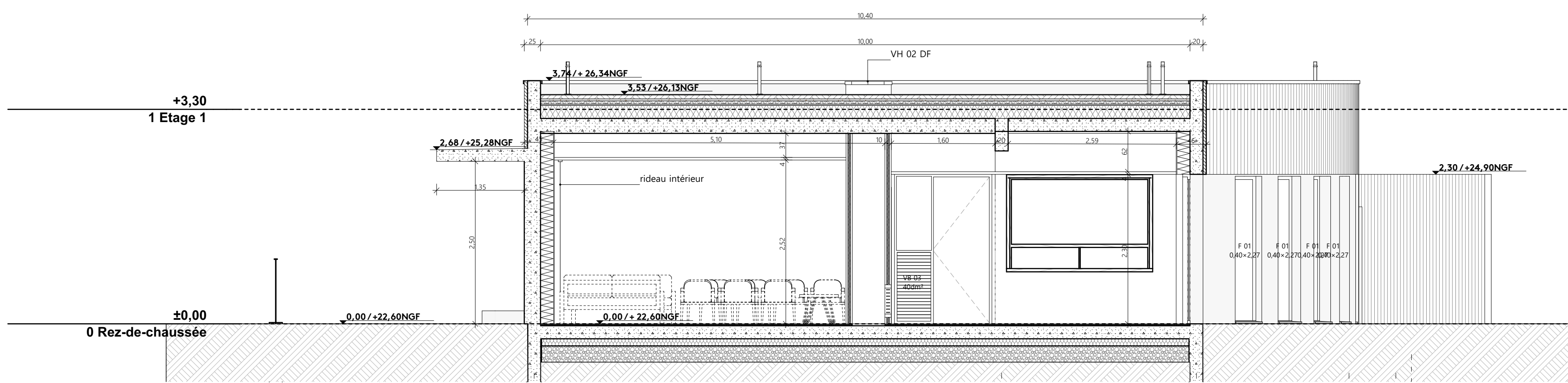

CPE 06- Coupe HH

NOMADE

ARCHITECTES

DCE

Construction HDJ et CMP/CATTP - Psy. et pédopsy.

LES SABLES D'OLONNE

MAITRISE D'OUVRAGE	AMO	BUREAU DE CONTRÔLE	CSPS
EPSM DE VENDEE Centre Hospitalier GEORGES MAZURELLE rue d'Aubigny 85000 LA ROCHE-SUR-YON	A2MO NANTES 17 Bd. de Berlin 44000 NANTES	Qualiconsult 50 rue J. Y. Cousteau Bâtiment F 85000 LA ROCHE SUR YON	ATAE D160 LA CHAUVINIÈRE 85000 LA ROCHE SUR YON

MAITRISE D'OEUVRE				
Architecte NOMADE ARCHITECTES Agences Ouest 18 rue Alfred Kastler 56000 VANNES	BET TCE BERIM AGENCE BRETAGNE 3 Bd Salvador Allende 44100 NANTES	BET HGE AGIZO Immeuble New Wave 51 rue Paul Meurice 75020 PARIS	BET Acoustique AKOUSTIK 1 RUE DES HORRES 35140 SAINT-AUBIN DU-CORMIER	Paysagiste FAAR Atelier Paysage 11 rue Pélisson 44000 NANTES

CP 02

coupes générales

Indice	Date	Commentaires
01	25/05/2025	rendu DCE V1
02	12/12/2025	rendu DCE V2 - modification du projet fluides & thermique

Imprimé le 10/03/2025